**T.C.**
**GÜMÜŞHANE ÜNİVERSİTESİ**
**SOSYAL BİLİMLER MESLEK YÜKSEKOKULU**
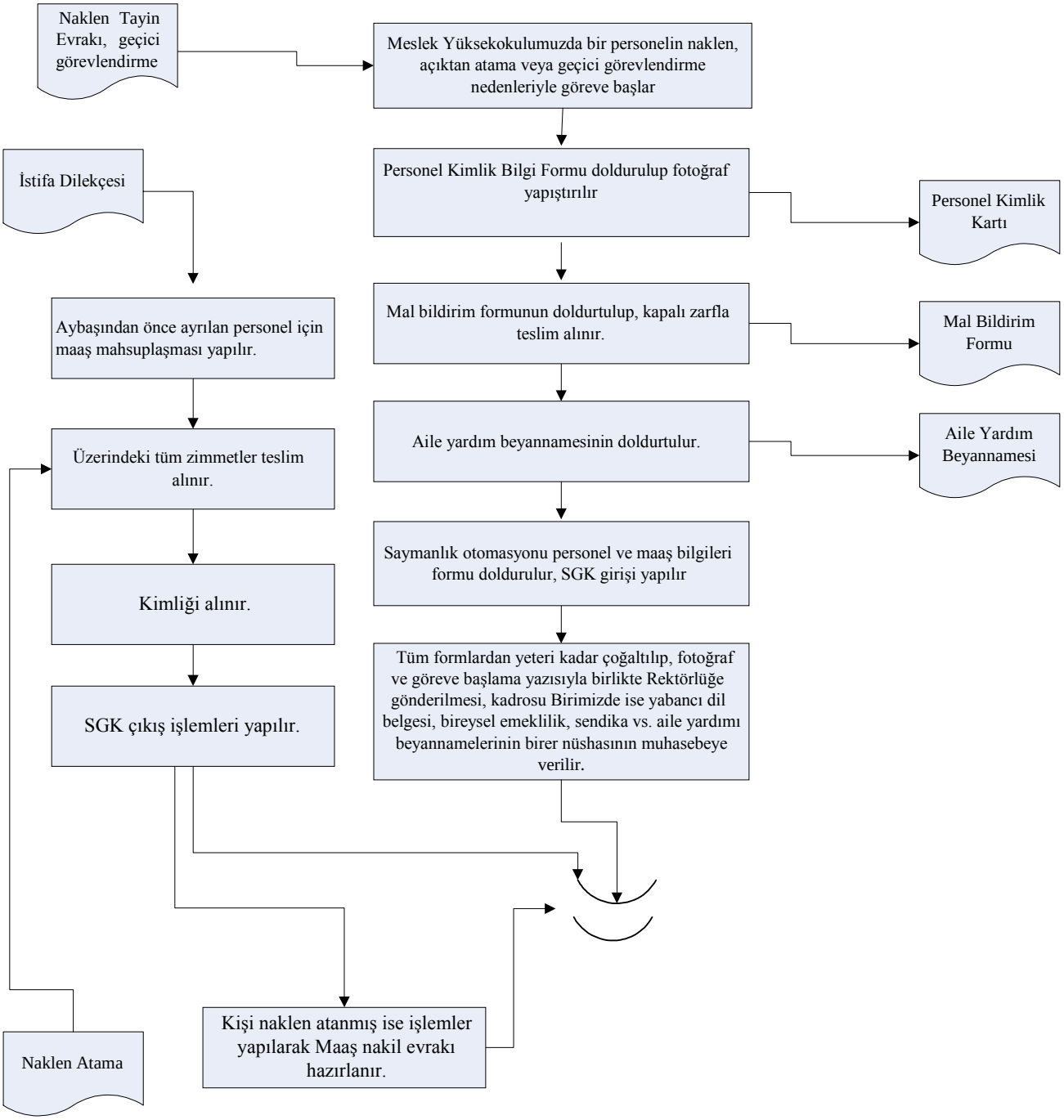
## *İşe Başlamada ve Ayrılışta Yapılacak Gerekli İşlemler Süreci*